ZBÝŠOV
ÚZEMNÍ PLÁN

Legenda:

ZÁKLADNÍ INFORMACE

- Hranice řešeného území
- Hranice katastrálních území
- Hranice zastavěného území (stav červenec 2017)
- Z1 Zastavitelné plochy
- P1 Plochy přestavby
- Plochy, kde změny prověří územní studie
- K1 Plochy změn v krajině
- R1 Územní rezervy
- Koridory nadmístního významu - rezervy

PLOCHY S ROZDÍLNÝM ZPŮSOBEM VYUŽITÍ

ZASTAVĚNÉ ÚZEMÍ A ZASTAVITELNÉ PLOCHY

- Bydlení - v bytových domech
- Bydlení - v rodinných domech - venkovské
- Rekreace - plochy staveb pro rodinnou rekreaci
- Rekreace - plochy staveb pro hromadnou rekreaci
- Občanské vybavení - veřejná infrastruktura
- Občanské vybavení - komerční zařízení malá a střední
- Občanské vybavení - tělovýchovná a sportovní zařízení
- Občanské vybavení - hřbitovy
- Občanské vybavení - specifické využití
  - 1 Objekt důležitý pro obranu státu (za vymezené území se považuje zakreslené území a území v šířce 50m od hranice vojenského objektu)
- Plochy smíšené obytné - venkovské
- Plochy smíšené obytné - komerční
- Dopravní infrastruktura - silniční
- Dopravní infrastruktura - železniční
- Technická infrastruktura - inženýrské sítě
  - Trafostanice
  - ČOV
  - Čerpací stanice splašků
  - ATS
  - Vodojem
  - Telefonní ústředna
- Výroba a skladování - drobná a řemeslná výroba
- Výroba a skladování - zemědělská výroba
- Veřejná prostranství
- Zeleň - veřejná na veřejných prostranstvích
- Zeleň - soukromá a vyhrazená
- Zeleň - přírodního charakteru (doprovodná)
- Plochy vodní a vodohospodářské
- Plochy zemědělské
- Plochy lesní
- Plochy přírodní
- ZP Plochy smíšené nezastavěného území
  - P přírodní
  - Z zemědělská
  - V vodohospodářská

ÚZEMNÍ SYSTÉM EKOLOGICKÉ STABILITY

- Nadregionální biocentrum
- Regionální biocentrum
- Lokální biocentrum
- Regionální biokoridor
- Lokální biokoridor

VYBRANÉ DRUHY POZEMKŮ

- Orná půda
- Trvalý travní porost
- Lesy hospodářské

DOPRAVNÍ INFRASTRUKTURA

- Komunikace II. třídy
- Komunikace III. třídy
- Místní komunikace
- Účelová komunikace
- Železnice - koridor přeložky tratě č.230 Vlkaneč
- Železnice - koridor VRT úsek Poříčany
- Turistické trasy
- Dopravní plochy s indexem konkrétní funkce
  - Parkoviště
  - Řadová garážová stání
  - Zastávka hromadné dopravy
  - Čerpací stanice pohonných hmot
  - Technická plocha (složiště posypového materiálu, sněhu, dřeva)

Ostatní indexy

- objekty dokladující historický vývoj území
- hnojiště

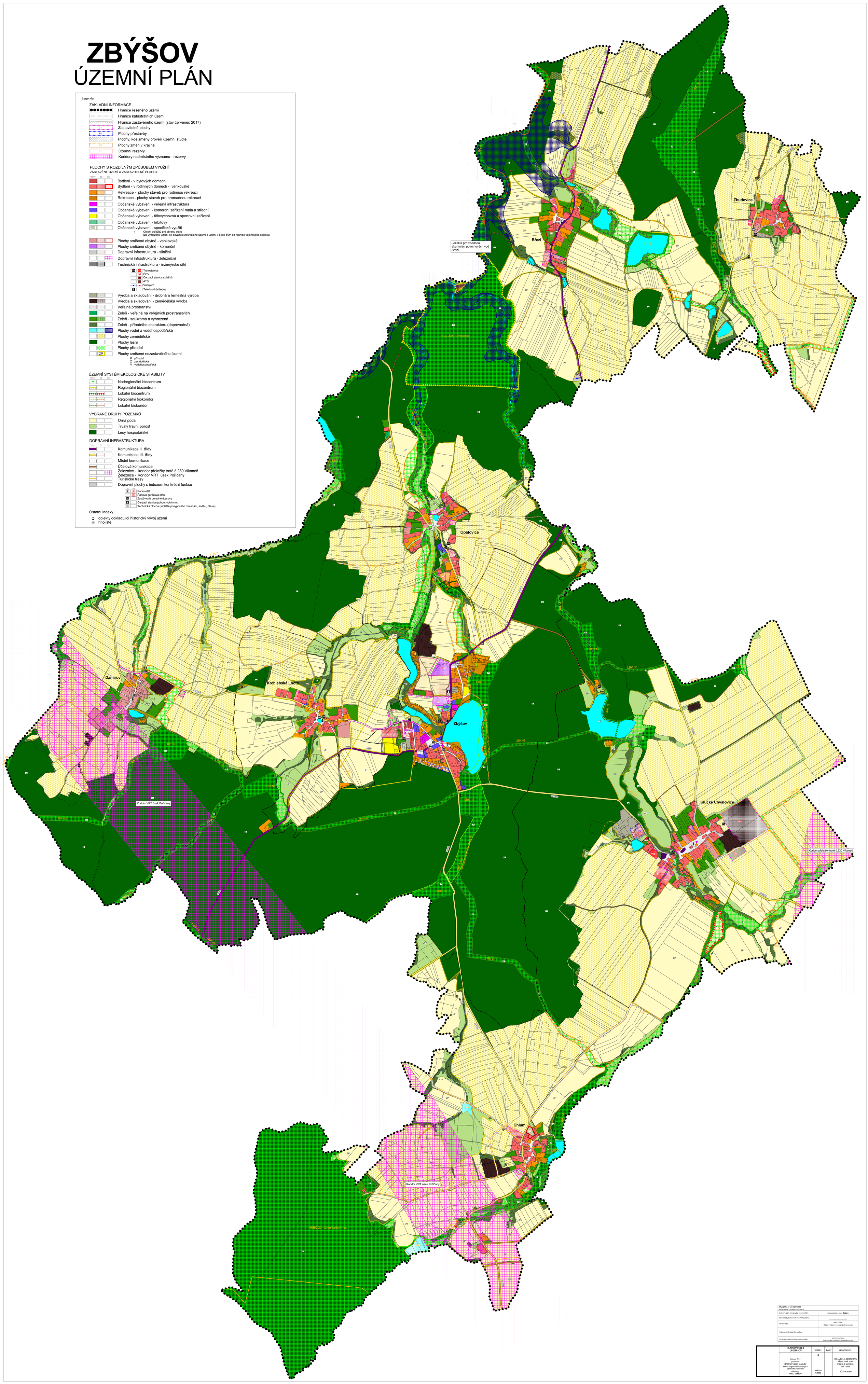

ZÁZNAM O ÚČINNOSTI	
podnětné stát. zn.vrhu,z. 200/2006 Sb.	
Správní orgán, který vydal územní plán:	Zastupitelstvo obce **Zbýšov**
Datum nabytí účinnosti územního plánu:	
Pořizovatel:	Mě Čáslav Odbor výstavby a regionálního rozvoje
Podpis a otisk úředního razítka:	
Oprávněná úřední osoba pořizovatele:	Martina Prachatová Referent odboru výstavby a regionálního rozvoje

HLAVNÍ VÝKRES UP ZBÝŠOV	VÝKRES	PARÉ	ZPRACOVATEL
listopad 2017 pořizovatel: **MĚSTSKÝ ÚŘAD ČÁSLAV** **Odbor regionálního rozvoje a územního plánování** objednatel: **OBEC ZBÝŠOV**	**2** měřítko **1: 5000**		**ING. ARCH. I. MERUNKOVÁ** **PŘELETOVÁ 5/588** **PRAHA 9, SUCHDOL** **PSČ 16500** **IČO: 46397957**