



**VYZNAČ, s.r.o.**  
Srážná 5113/1  
586 01 Jihlava

Jednací číslo: MěU/11280/2023/DOP  
Spis. značka: 2421/2023

Vyřizuje: Jana Šulcová  
Tel.: +420 327 300 131  
E-mail: sulcova@meucaslav.cz  
Datum: 6.3.2023

## **VEŘEJNÁ VYHLÁŠKA**

### **OPATŘENÍ OBECNÉ POVAHY**

### **STANOVENÍ PŘECHODNÉ ÚPRAVY PROVOZU NA POZEMNÍ KOMUNIKACI**

Městský úřad Čáslav, Odbor dopravy, jako příslušný správní orgán podle §124 odst. 6 zákona č. 361/2000 Sb., o provozu na pozemních komunikacích a o změnách některých zákonů, ve znění pozdějších předpisů, (dále jen „zákon o silničním provozu“) pro stanovení místní a přechodné úpravy provozu na pozemních komunikacích na základě žádosti, kterou podala dne 21.2.2023 společnost M-SILNICE a.s., Husova 1697, 530 03 Pardubice, IČ: 42196868 zastoupena na základě plné moci společností VYZNAČ, s.r.o., Srážná 5113/1, 586 01 Jihlava, IČ: 019116297 postupem podle § 171 a násl. části šesté zákona č. 500/2004 Sb., správní řád, ve znění pozdějších předpisů (dále jen „správní řád“) rozhodl podle § 77 odst. 1 písm. c) zákona o silničním provozu

#### **o stanovení přechodné úpravy provozu**

na pozemní komunikaci: silnice č. II/339 - ul. Pražská a vedení objízdny trasy v obci Čáslav z důvodu rekonstrukce mostu ev.č. 339-004 na silnici II/339 – ul. Pražská, Čáslav, spočívající v umístění přechodných dopravních značek a zařízení v rozsahu dle předloženého dopravně inženýrského opatření (DIO), které je nedílnou součástí toho opatření obecné povahy.

#### Podmínky pro provedení přechodné úpravy provozu:

1. Zahájení přechodné úpravy provozu bude dne: **13.3.2023**
2. Ukončení přechodné úpravy provozu bude dne: **30.11.2023**
3. Dopravní značení bude umístěno dle schváleného DIO (Policie ČR).
4. Budou dodrženy podmínky, které jsou uvedeny ve vyjádření Policie ČR DI Kutná Hora ze dne 9.2.2023, č.j. KRPS-36417-2/ČJ-2023-010506-ZZ:
  - Dopravní značení musí být umístěno v souladu s TP 66 Zásady pro označování pracovních míst na pozemních komunikacích, vydané Centrem dopravního výzkumu v Brně. Pracovní místo bude zajištěno proti pádu chodců (ploty, lávky, zábradlí atd.).
  - Na uzávěrah „Z2“ – Zábrana pro označení uzávěrky – bude umístěno pět kusů výstražných světel v souladu s č. 4.3.2 dle TP 66.



## MĚSTSKÝ ÚŘAD ČÁSLAV

Odbor dopravy

Jednací číslo: MěÚ/11280/2023/DOP

- V ulici Potoční bude před křižovatkou s ulicí Pražská instalována dopravní značka „C2c“ s dodatkovou tabulkou „E13“ s textem „Mimo vozidla stavby“.
  - Cca týdně před plánovanou uzavírkou doporučujeme na začátku uzavíraného úseku silnice II/339 instalovat dopravní značení „IP22“ s textem např. „Tato komunikace bude v době od...do... uzavřena.“
  - Po celou dobu stavby musí být zajištěn bezpečný a plynulý průchod chodců pro provizoriu. V případě, že chodník na druhé straně komunikace nezůstane průchozí, musí být chodci na bezpečném místě převedeni na druhý chodník.
5. Žadatel je povinen po celou dobu užití DZ zajistit okamžitou a nepřetržitou údržbu svislého DZ tak, aby byla zajištěna jeho plná funkčnost. Dopravní značení musí být pravidelně kontrolováno.
  6. Dopravní značení v rozporu s přechodnou úpravou bude přelepeno škrtačí páskou.
  7. Na místě bude dostatečný počet poučených osob schopných v případě potřeby řídit silniční provoz. Pohybující dělníci po komunikacích budou mít ochranný reflexní pracovní oděv, nebo vestu.
  8. Přechodné dopravní značení zajistí zhotovitel stavby a bude instalováno odbornou firmou.
  9. Odpovědná osoba za dopravní značení: Richard Peška, tel: 777 814 225
  10. Policie ČR, KŘ DI Kutná Hora si vyhrazuje právo toto vyjádření změnit nebo doplnit, pokud si to bude vyžadovat změna situace v silničním provozu nebo z důvodu veřejného zájmu.
  11. V průběhu stavby zodpovídá zhotovitel stavby za nepřetržitý úklid případných nečistot z přilehlých částí komunikace.
  12. Městský úřad Čáslav, odbor dopravy, si vyhrazuje právo stanovení změnit, nebo doplnit, jestliže to bude vyžadovat změna silničního provozu nebo veřejný zájem.

### Odůvodnění:

Na základě žádosti podané dne 21.2.2023 bylo žadatelem požádáno o stanovení přechodné úpravy provozu na pozemní komunikaci: silnice č. II/339 - ul. Pražská a vedení objízdné trasy v obci Čáslav z důvodu rekonstrukce mostu ev.č. 339-004 na silnici II/339 – ul. Pražská, Čáslav. K žádosti o stanovení přechodné úpravy provozu bylo předloženo DIO, které bylo projednáno s Policií ČR ze dne 9.2.2023, č.j. KRPS-36417-2/ČJ-2023-010506-ZZ, jako dotčeným orgánem dle § 77 odst. 2 písm. b) zákona o silničním provozu. V souladu s § 173 odst. 1 správního řádu a podle § 77 odst. 5 zákona o silničním provozu se proto dnešním dnem tímto opatřením obecné povahy stanovuje přechodná úprava provozu na pozemní komunikaci silnice č. II/339 - ul. Pražská a objízdné trase na silnicích II. a II. třídy a MK v obci Čáslav dle předloženého DIO, které je nedílnou součástí tohoto opatření.

### Poučení:

Podle § 173 odst. 2 správního řádu proti opatření obecné povahy nelze podat opravný prostředek. Podle § 174 odst. 2 správního řádu lze soulad opatření obecné povahy posoudit v přezkumném řízení. Usnesení o zahájení přezkumného řízení lze vydat do 3 let od účinnosti opatření obecné povahy. Opatření obecné povahy nabývá účinnosti pátým dnem po dni vyvěšení této veřejné vyhlášky.

Jana Šulcová  
oprávněná úřední osoba



## MĚSTSKÝ ÚŘAD ČÁSLAV

Odbor dopravy

Jednací číslo: MěÚ/11280/2023/DOP

**Příloha:** situace

Toto opatření obecné povahy musí být vyvěšeno po dobu 15 dnů

Vyvěšeno dne:.....

Sejmuto dne:.....

Razítko a podpis orgánu, který potvrzuje vyvěšení a sejmutí oznámení:

**Doručí se:**

- M-SILNICE a.s. zast. VYZNAČ, s.r.o., Srázná 5113/1, 586 01 Jihlava
- Městský úřad Čáslav, kancelář tajemníka
  - *se žádostí o bezodkladné vyvěšení na své úřední desce po dobu nejméně 15 dnů a o zpětné zaslání potvrzeného oznámení*
- Krajská správa a údržba silnic Středočeského kraje, příspěvková organizace, IDDS: a6ejgmx
- KŘ PČR Středočeského kraje, DI Kutná Hora, IDDS: 2dtai5u
- Městský úřad Čáslav, odbor investic

Na vědomí:

- Městská policie Čáslav



# MĚSTSKÝ ÚŘAD ČÁSLAV

Odbor dopravy

Jednací číslo: MěÚ/11280/2023/DOP

Pr. MČPS - 36417-1100-2023-01006 2  
Zlíň

POLICIE ČESKÉ REPUBLIKY  
KRAJSKÉ ŘEDITELSTVÍ POLICIE  
STŘEDOČESKÉHO KRAJE  
ÚZEMNÍ ODBOR KUTNÁ HORA  
DOPRAVNÍ INSPEKTORÁT  
POSTOVNÍ SCHránKA 79  
284 29 KUTNÁ HORA

por. Zdeněk Žák, DIS.  
315 449

**STATISTICKÁ OBSAHUJÍCÍ**

**SITUACE URBÁNIČKOVÝM**

**LEGENDA**

**PROJEKTANT**

|            |                  |
|------------|------------------|
| PROJEKTANT | Ing. J. ŠTĚPÁNEK |
| PROJEKTANT | Ing. J. ŠTĚPÁNEK |
| PROJEKTANT | Ing. J. ŠTĚPÁNEK |
| PROJEKTANT | Ing. J. ŠTĚPÁNEK |
| PROJEKTANT | Ing. J. ŠTĚPÁNEK |
| PROJEKTANT | Ing. J. ŠTĚPÁNEK |

**VÝZNAM**

|            |                  |
|------------|------------------|
| PROJEKTANT | Ing. J. ŠTĚPÁNEK |
| PROJEKTANT | Ing. J. ŠTĚPÁNEK |
| PROJEKTANT | Ing. J. ŠTĚPÁNEK |
| PROJEKTANT | Ing. J. ŠTĚPÁNEK |
| PROJEKTANT | Ing. J. ŠTĚPÁNEK |
| PROJEKTANT | Ing. J. ŠTĚPÁNEK |

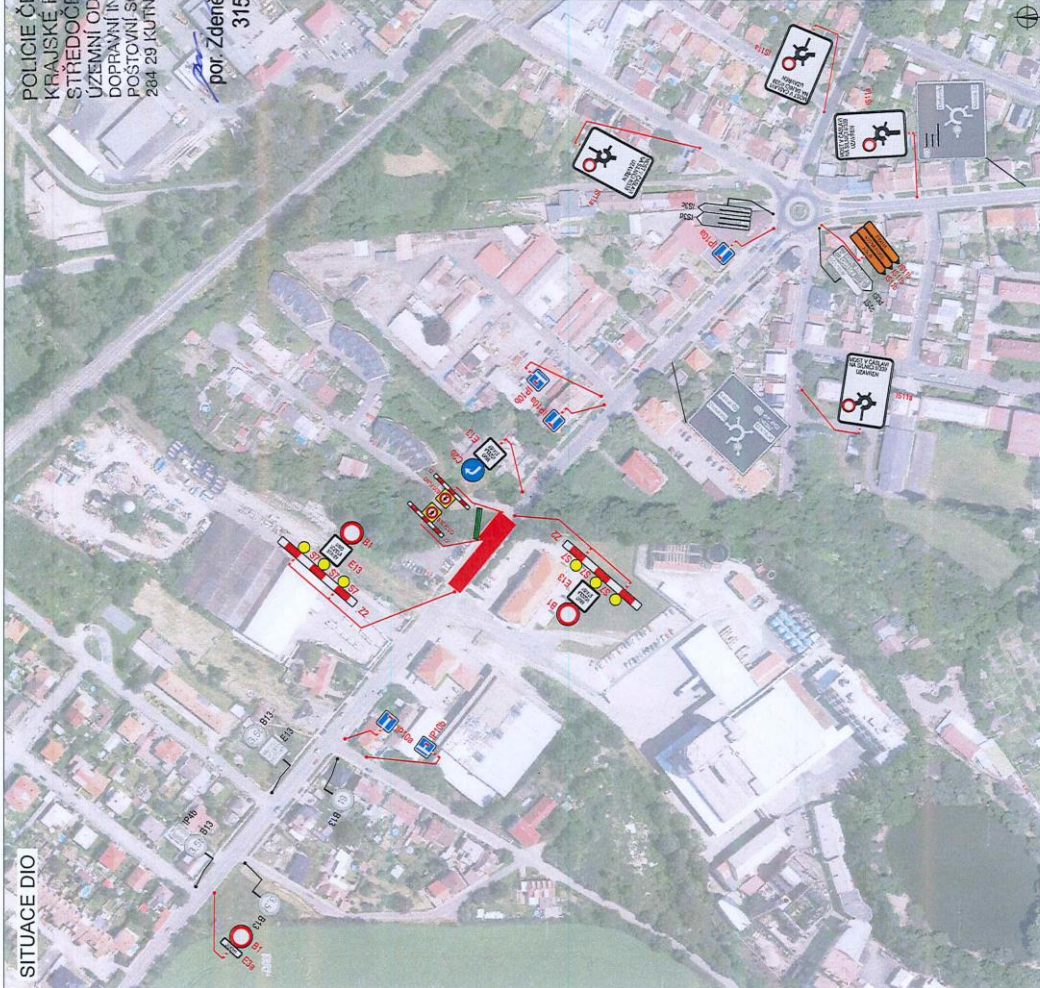





# MĚSTSKÝ ÚŘAD ČÁSLAV

Odbor dopravy

Jednací číslo: MĚÚ/11280/2023/DOP

POLICIE ČESKÉ REPUBLIKY  
KRAJSKÉ ŘEDITELSTVÍ POLICIE  
STŘEDOČESKÉHO KRAJE  
ÚZEMNÍ ODBOR KUTNÁ HORA  
DOPRAVNÍ INSPEKTORÁT  
POSTOVNÍ ŠCHÉFIKA 79  
284 29 KUTNÁ HORA

č. j.: KRPS-26414-2 / ČJ  
2023-0105.06

por. Zdeněk Žák, DIS.  
315 449

SITUACE OBJÍZDÉ TRASY

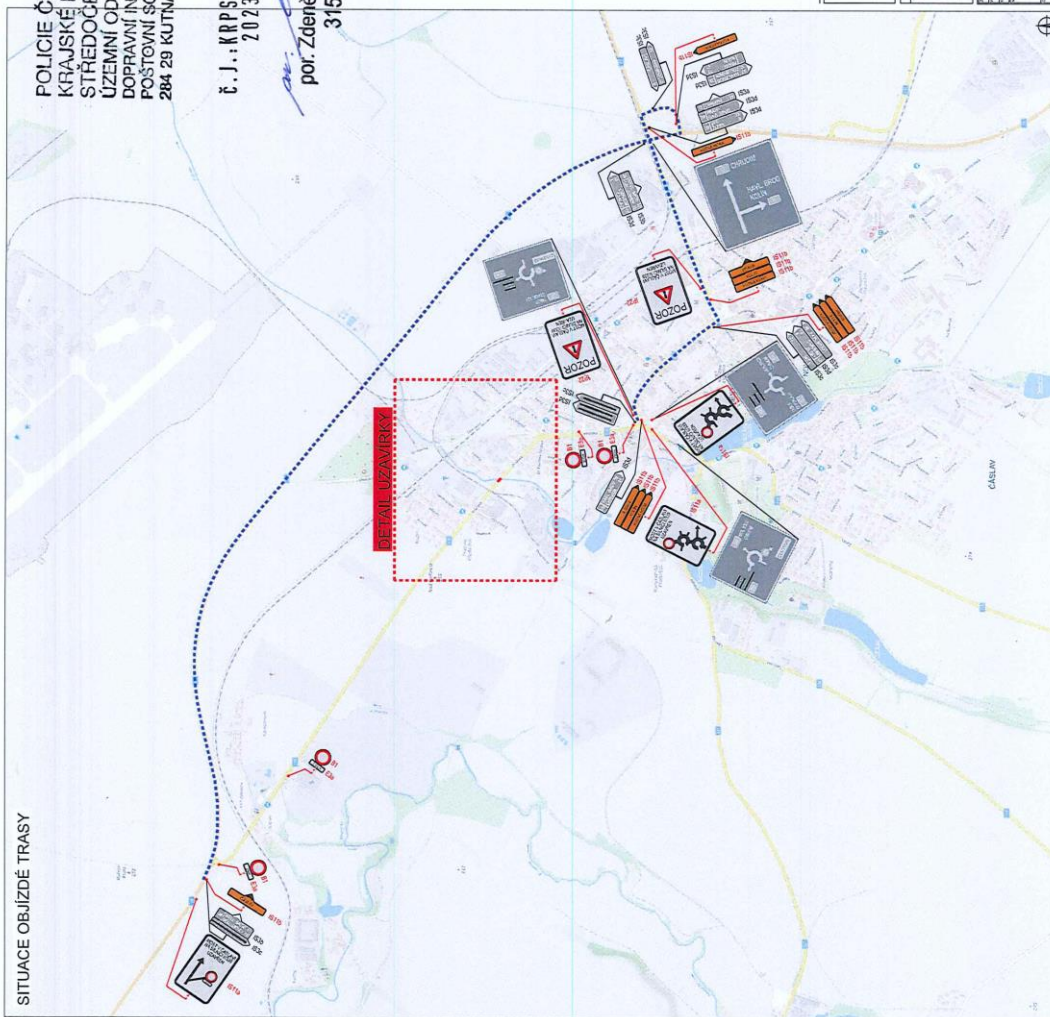

|                             |                |   |   |
|-----------------------------|----------------|---|---|
| PLAČENÍ DOPRAVNÍ            |                |   |   |
| LEKCE                       | 1              | 2 | 3 |
| <b>VZNAČ</b>                |                |   |   |
| ČÍSLO PRÁČE                 | 11280/2023/DOP |   |   |
| ČÍSLO ÚSEKU                 | 11280/2023/DOP |   |   |
| ČÍSLO ÚSEKOVÉ PRÁČE         | 11280/2023/DOP |   |   |
| ČÍSLO ÚSEKOVÉ PRÁČE (PRÁČE) | 11280/2023/DOP |   |   |
| ČÍSLO ÚSEKOVÉ PRÁČE (PRÁČE) | 11280/2023/DOP |   |   |
| ČÍSLO ÚSEKOVÉ PRÁČE (PRÁČE) | 11280/2023/DOP |   |   |
| ČÍSLO ÚSEKOVÉ PRÁČE (PRÁČE) | 11280/2023/DOP |   |   |
| ČÍSLO ÚSEKOVÉ PRÁČE (PRÁČE) | 11280/2023/DOP |   |   |
| ČÍSLO ÚSEKOVÉ PRÁČE (PRÁČE) | 11280/2023/DOP |   |   |
| ČÍSLO ÚSEKOVÉ PRÁČE (PRÁČE) | 11280/2023/DOP |   |   |
| ČÍSLO ÚSEKOVÉ PRÁČE (PRÁČE) | 11280/2023/DOP |   |   |
| ČÍSLO ÚSEKOVÉ PRÁČE (PRÁČE) | 11280/2023/DOP |   |   |