



Pro jednání Zastupitelstva města Čáslavi
konaného dne 10.06.2024

Číslo zprávy:

Nakládání s nemovitým majetkem města

Předkládá: Ing. Jaromír Strnad, starosta

Návrh na usnesení:

Zastupitelstvo města Čáslavi schvaluje:

Záměr bezúplatného převodu pozemku parc. č. 2020/1, ostatní plocha o celkové výměře 9144 m² v k.ú. Čáslav, vedeného v majetku Středočeského kraje na LV č. 650, do vlastnictví města Čáslavi. Důvod plánovaného převodu je uveden v důvodové zprávě. Náklady spojené s převodem pozemku budou hrazeny nabývajícím.

Zpracovali:

Mgr. Markéta Šafránková, vedoucí OMI

Jan Š~~...~~ referent OMI

Důvodová zpráva

Městský úřad Čáslav, Odbor majetku a investic připravuje projektovou dokumentaci na opravu povrchu komunikace včetně rozšíření počtu parkovacích míst u hřbitova v ul. Chotusická. Část stávajícího povrchu komunikace je proveden ze žulové kostky, která by byla využita při opravě povrchu komunikace historického dvora ve Filipově. Tato komunikace je v pasportu místních komunikací vedena jako místní komunikace III třídy ve vlastnictví města Čáslavi. Z tohoto důvodu žádáme o narovnání majetkoprávních vztahů týkajících se pozemku parc. č. 2020/1, ostatní plocha a bezúplatný převod do majetku Města Čáslav, který leží pod zmíněnou komunikací.

- Rada města Čáslavi na svém zasedání ze dne 29.5.2024 doporučila Zastupitelstvu města schválit výše uvedený návrh na usnesení.

Příloha č. 1: Mapy 2x detail + širší vztahy

Informace o pozemku

Parcelní číslo:	2020/1
Obec:	Čáslav [534005]
Katastrální území:	Čáslav [618349]
Číslo LV:	650
Výměra [m ²]:	9144
Typ parcely:	Parcela katastru nemovitostí
Mapový list:	DKM
Určení výměry:	Ze souřadnic v S-JTSK
Způsob využití:	silnice
Druh pozemku:	ostatní plocha

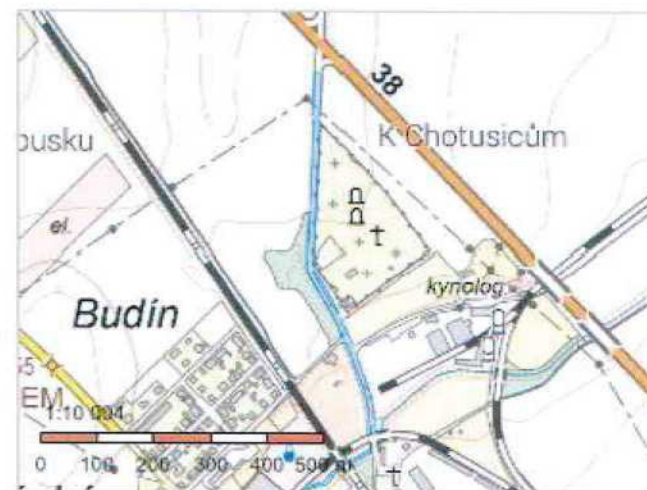

Vlastníci, jiní oprávnění

Vlastnické právo	Podíl
Středočeský kraj, Zborovská 81/11, Smíchov, 15000 Praha 5	
Hospodaření se svěřeným majetkem kraje	Podíl
Krajská správa a údržba silnic Středočeského kraje, příspěvková organizace, Zborovská 81/11, Smíchov, 15000 Praha 5	

Způsob ochrany nemovitosti

Nejsou evidovány žádné způsoby ochrany.

Seznam BPEJ

Parcela nemá evidované BPEJ.

Omezení vlastnického práva

Typ

Věcné břemeno (podle listiny)

Jiné zápisy

Nejsou evidovány žádné jiné zápisy.

↗ Řízení, v rámci kterých byl k nemovitosti zapsán cenový údaj

Nemovitost je v územním obvodu, kde státní správu katastru nemovitostí ČR vykonává [Katastrální úřad pro Středočeský kraj, Katastrální pracoviště Kutná Hora](#) ↗

Zobrazené údaje mají informativní charakter. Platnost dat k 29.05.2024 09:00.

Nahlížení do KN

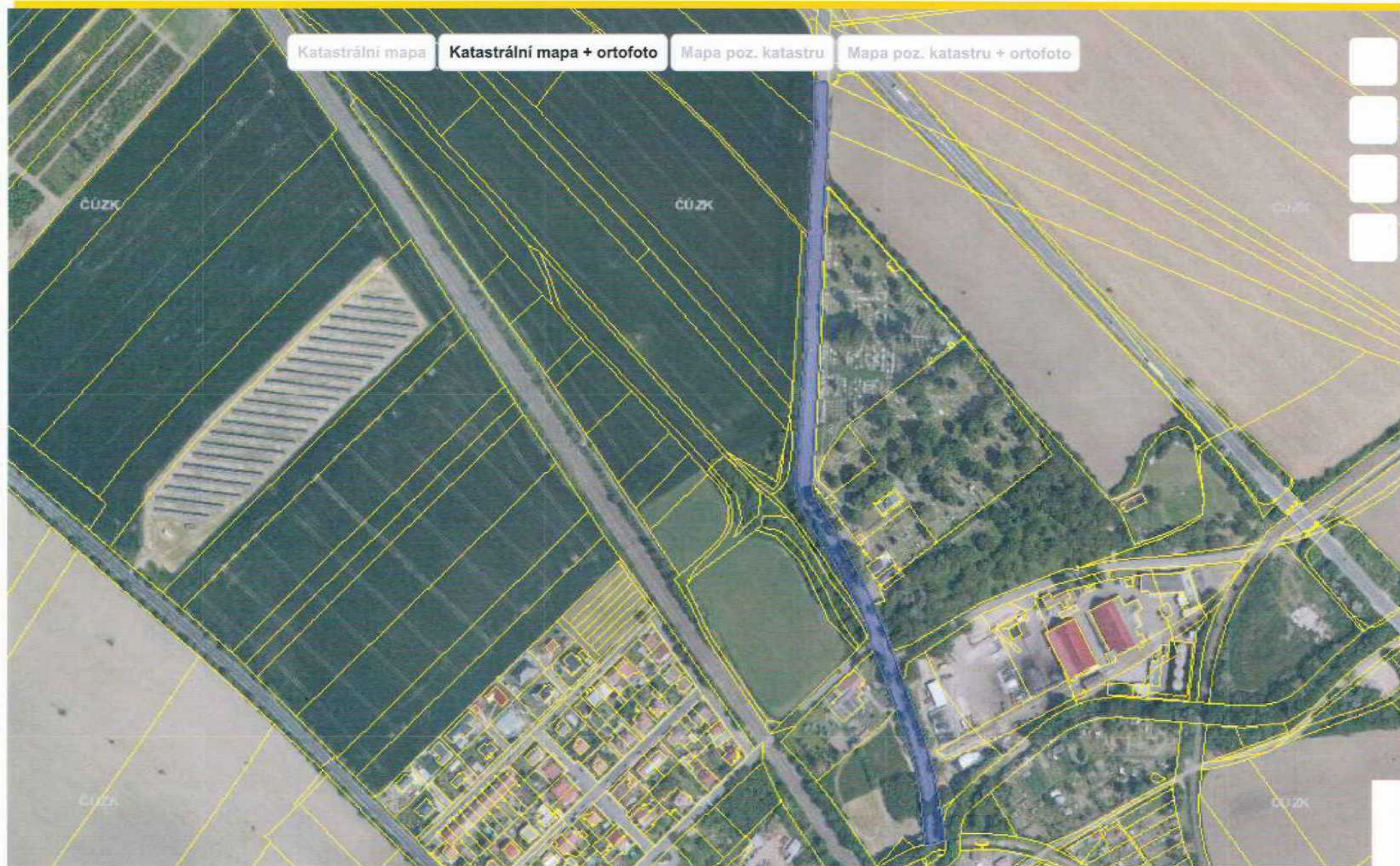

Obsah katastrální mapy a mapy pozemkového katastru se zobrazuje od měřítka 1:5000. Podrobnější informace k používání mapy a aktualizaci jejího obsahu najdete [v nápovědě \(PDF\)](#). **Veškeré zjištěné hodnoty souřadnic a délek NELZE využívat pro vytyčování hranic pozemků v terénu.**

Nahlížení do KN

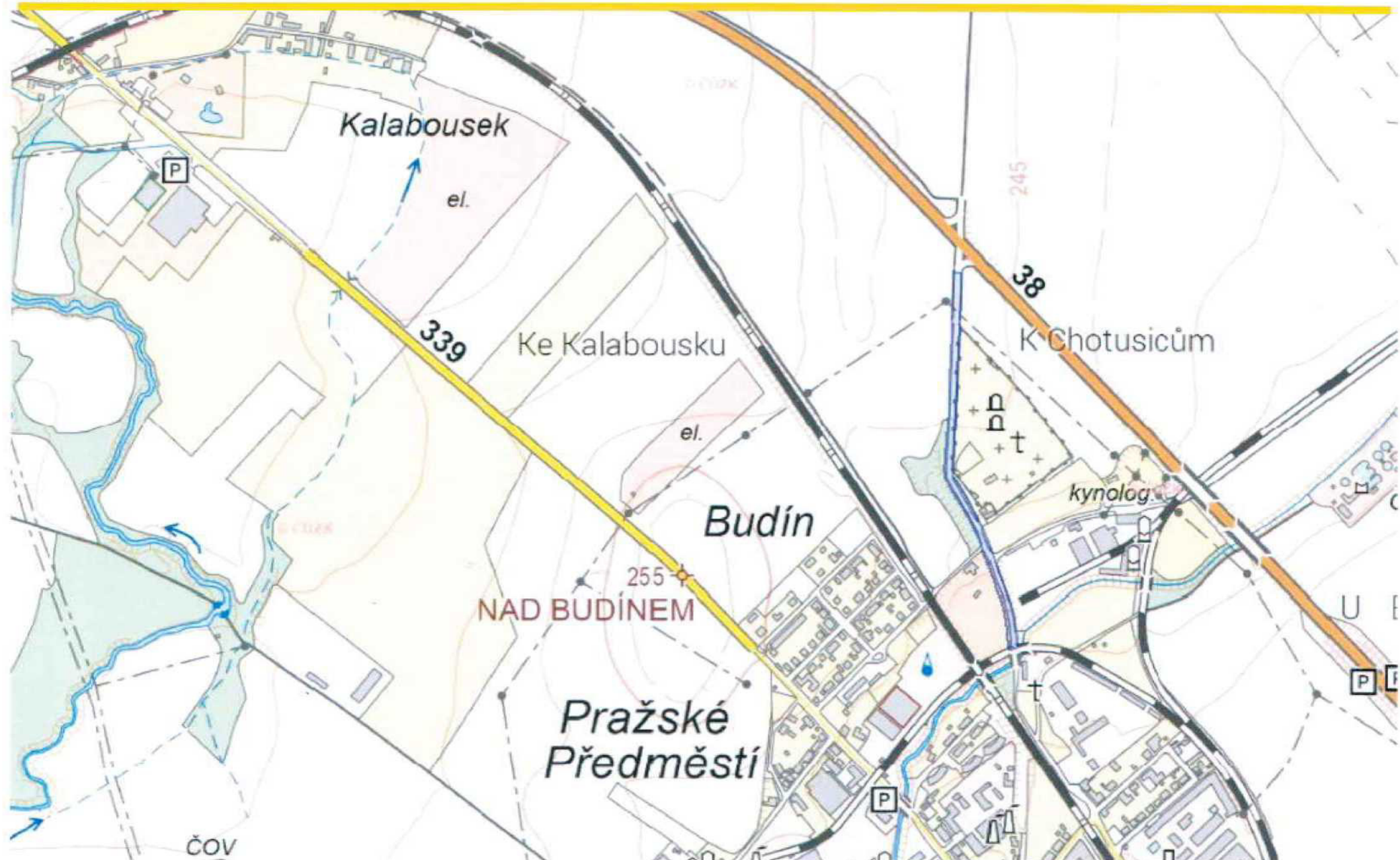

Obsah katastrální mapy a mapy pozemkového katastru se zobrazuje od měřítka 1:5000. Podrobnější informace k používání mapy a aktualizaci jejího obsahu najdete [v nápovědě \(PDF\)](#). **Veškeré zjištěné hodnoty souřadnic a délek NELZE využívat pro vytyčování hranic pozemků v terénu.**