ZBÝŠOV
ÚZEMNÍ PLÁN

Legenda:

ZÁKLADNÍ INFORMACE

- Hranice řešeného území
- Hranice katastrálních území
- Hranice zastavěného území (stav červenec 2017)
- Z1 — Zastavitelné plochy
- P1 — Plochy přestavby
- Plochy, kde změny prověří územní studie
- K1 — Plochy změn v krajině
- R1 — Územní rezervy
- R2 — Koridory nadmístního významu - rezervy

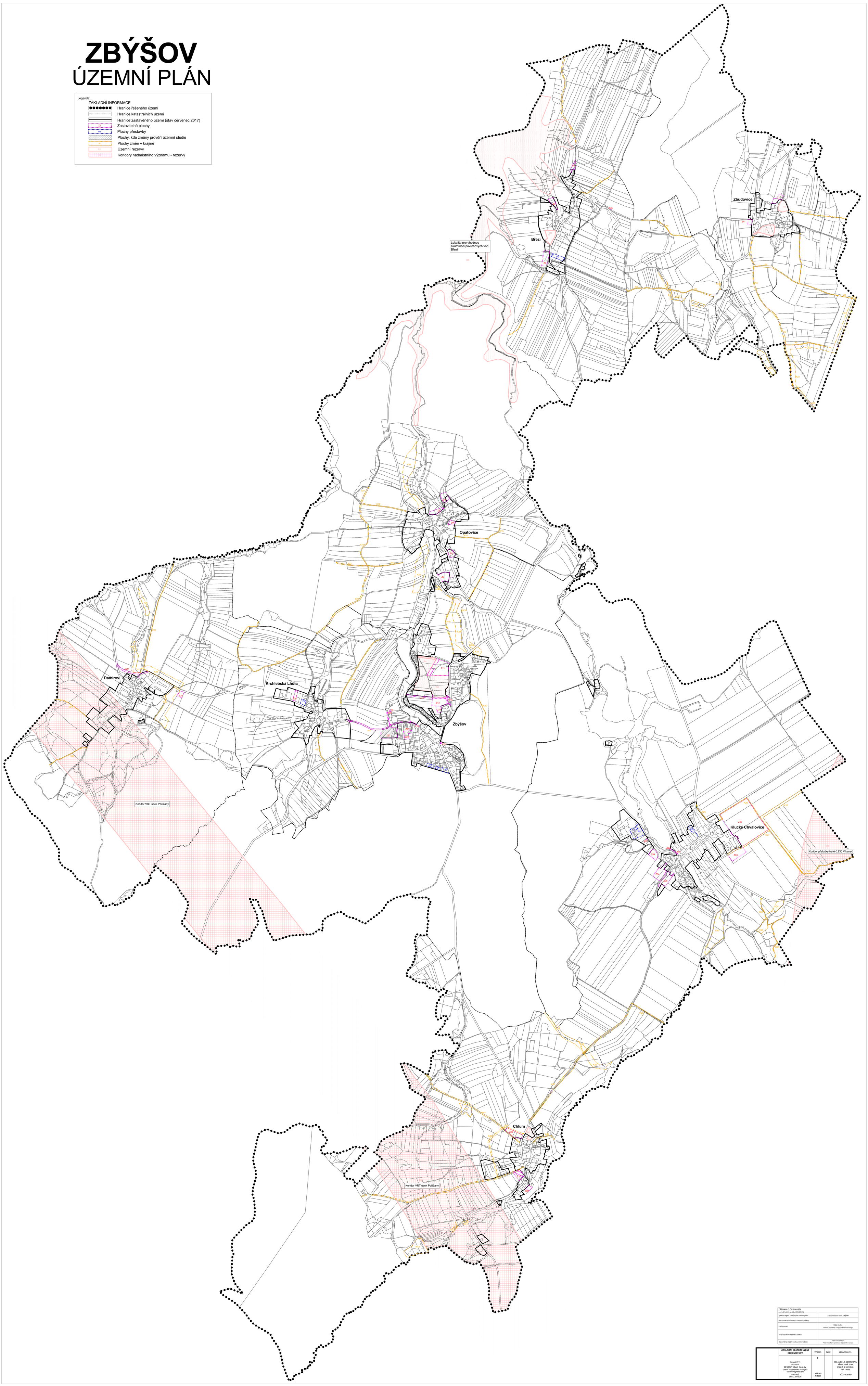

ZÁZNAM O ÚČINNOSTI	
pořizovatel vrátí 2 vyhlášky 1 500,2000 Sb.	
Správní orgán, který vydal územní plán:	Zastupitelstvo obce **Zbýšov**
Datum nabytí účinnosti územního plánu:	
Pořizovatel:	Měú Čáslav Odbor výstavby a regionálního rozvoje
Podpis a otisk úředního razítka:	
Oprávněná úřední osoba pořizovatele:	Martina Prachatová Referent odboru výstavby a regionálního rozvoje

ZÁKLADNÍ ČLENĚNÍ ÚZEMÍ OBCE ZBÝŠOV	VÝKRES	PARÉ	ZPRACOVATEL
listopad 2017 pořizovatel: **MĚSTSKÝ ÚŘAD ČÁSLAV** **Odbor regionálního rozvoje a územního plánování** objednatel: OBEC ZBÝŠOV	**1** MĚŘÍTKO **1: 5000**		ING. ARCH. I. MERUNKOVÁ PŘÍLETOVÁ 5598 PRAHA 6 SUCHDOL PSČ 16500 IČO: 46297957