ZBÝŠOV
ÚZEMNÍ PLÁN

Legenda:

ZÁKLADNÍ INFORMACE
- Hranice řešeného území
- Hranice katastrálních území
- Hranice zastavěného území (stav červenec 2017)
- Z1 Zastavitelné plochy
- P1 Plochy přestavby
- K1 Plochy změn v krajině
- R1 Územní rezervy
- ZK Koridory nadmístního významu - rezervy

ÚZEMNÍ SYSTÉM EKOLOGICKÉ STABILITY
- Nadregionální biocentrum
- Regionální biocentrum
- Lokální biocentrum
- Regionální biokoridor
- Lokální biokoridor
- Plochy se změnou kultury

BPEJ
- 5.46.02 Hranice a kódy BPEJ

ZEMĚDĚLSKÝ PŮDNÍ FOND
- Třída ochrany I
- Třída ochrany II
- Třída ochrany III
- Třída ochrany IV
- Třída ochrany V

PLOCHY BEZ URČENÍ TŘÍDY OCHRANY
- Vodní toky a plochy
- Pozemky určené k plnění funkce lesa
- Ostatní nezemědělské plochy
- Ostatní plochy
- Ochranné pásmo lesa

INVESTICE DO PŮDY
- Odvodnění

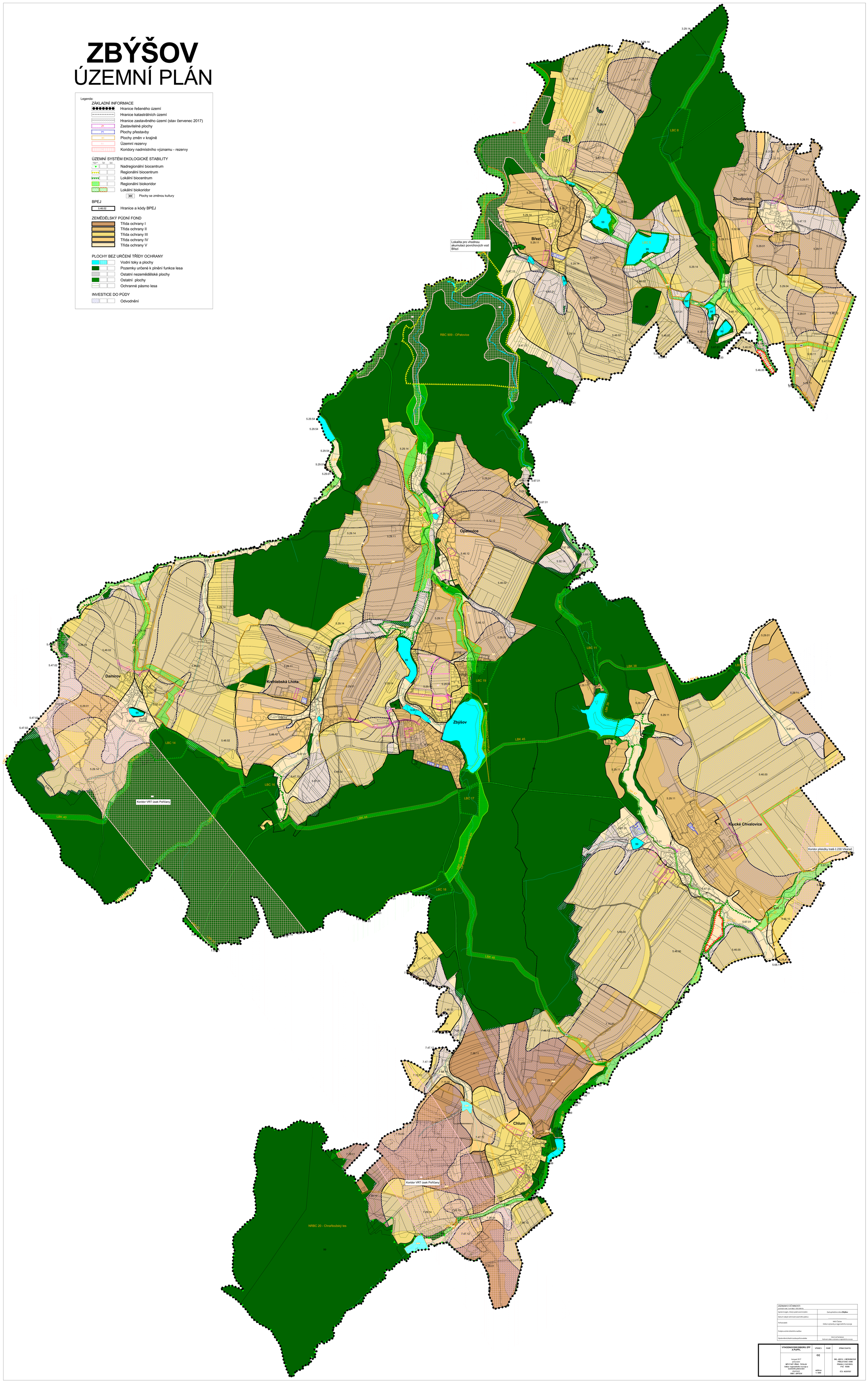

ZÁZNAM O ÚČINNOSTI podnětů v obs. 1 vyhlášky č. 500/2006 Sb.	
Správní orgán, který vydal územní plán:	Zastupitelstvo obce **Zbýšov**
Datum nabytí účinnosti územního plánu:	.....
Pořizovatel:	MěÚ Čáslav Odbor výstavby a regionálního rozvoje
Podpis a otisk úředního razítka:	
Oprávněná úřední osoba pořizovatele:	Martina Prachatová Referent odboru výstavby a regionálního rozvoje

	VYHODNOCENÍ ZÁBORU ZPF A PUPFL	VÝKRES	PARÉ	ZPRACOVATEL
	listopad 2017 pořizovatel: **MĚSTSKÝ ÚŘAD ČÁSLAV** **Odbor regionálního rozvoje a územního plánování** objednatel: **OBEC ZBÝŠOV**	**O2** měřítko **1: 5000**		**ING. ARCH. I. MERJINKOVÁ** **PŘELETOVÁ 5/588** **PRAHA 6 SUCHDOL** **PSČ. 16500** **IČO: 46397957**