



Pro jednání Zastupitelstva města Čáslavi
konané dne 9.12.2024

Číslo zprávy:

Nakládání s nemovitým majetkem města

Předkládá: Mgr. Renata Vaculíková, místostarostka



Návrh na usnesení:

Zastupitelstvo města Čáslavi **schvaluje záměr** prodeje části pozemku parc. č. 330/1, o výměře cca 52 m² ostatní plocha, v katastrálním území Čáslav, zapsaného u Katastrálního úřadu pro Středočeský kraj, Katastrální pracoviště Kutná Hora na LV č. 10001, společnosti ČEZ Distribuce a.s., IČ: 24729035, DIČ: CZ24729035, se sídlem Děčín, Děčín IV – Podmokly, Teplická 874/8, PSČ 405 02, za cenu dle znaleckého posudku + platná sazba DPH + náklady na realizaci prodeje.

Zpracovaly:

Mgr. Markéta Šafránková, vedoucí OMI
Petra Bláhová, referentka OMI



Důvodová zpráva

Firma ČEZ Distribuce a.s., IČ: 24729035, DIČ: CZ24729035, se sídlem Děčín, Děčín IV – Podmokly, Teplická 874/8, PSČ 405 02 podala žádost na Město Čáslav, ve které žádá o narovnání majetkoprávního vztahu k části pozemku parc. č. 330/1 k. ú. Čáslav pod nezapsanou budovou zděné transformační stanice KH_0020 Čáslav-Nové Město-Váchov. Na výše uvedeném pozemku je umístěna zděná TS KH_0020, budova a technologie předmětné TS je v majetku ČEZd a slouží k napájení konečných odběratelů v dané lokalitě.

Výměra částí pozemku určeného k prodeji je cca 52 m², která bude upřesněna doložením geometrického plánu, který vyhotoví společnost ČEZ Distribuce a.s., IČ: 24729035, DIČ: CZ24729035, se sídlem Děčín, Děčín IV – Podmokly, Teplická 874/8, PSČ 405 02. Znalecký posudek vypracuje Město Čáslav a jeho cena bude zohledněna v kupní ceně.

- Žádost firmy ČEZ Distribuce a.s.
- Situační plán
- Detail s orientačním nákresem
- Mapa širší vztahy

Interní

MĚSTSKÝ ÚŘAD ČÁSLAV okres Kutná Hora	Spis. znak
Došlo: 10-10-2024	Skartační znak
Č.j. MěÚ: <i>5078/24 OK</i>	Zpracoval
Počet listů Příloh	

Město Čáslav
Ing. Klára V... M...
nám. Jana Žižky z Trocnova 1/1
286 01 Čáslav

VÁŠ DOPIS ZNAČKY / ZE DNE

NAŠE ZNAČKA

VYŘIZUJE / LINKA

MÍSTO ODESLÁNÍ / DNE

1153597299

Jitka K...

Kolín / 03.10.2024

Transformační stanice KH_0020 Čáslav-Nové Město-Váchov

Vážení,

tímto Vás žádáme o narovnání majetkoprávního vztahu k pozemku parc.č. 330/1 k.ú. Čáslav pod nezapsanou budovou transformační zděné stanice (dále TS) KH_0020 Čáslav-Nové Město-Váchov.

Na výše uvedeném pozemku je umístěna zděná TS KH_0020 Čáslav-Nové Město-Váchov, budova a technologie předmětné TS je v majetku ČEZd a slouží pro napájení konečných odběratelů v dané lokalitě.

Po Vašem písemném souhlasu bude na náklady ČEZd vyhotoven geometrický plán.

Dále Vás žádáme o zjištění ceny za m² předmětného pozemku Znaleckým posudkem, který nechá zpracovat Město Čáslav (proplacení nákladů na zpracování Znaleckého posudku bude součástí Kupní smlouvy).

S pozdravem



Jitka K...
technik správy vn, nn

ČEZ Distribuce, a. s.

Děčín, Děčín IV-Podmokly, Teplická 874/8, PSČ 405 02 | Zákaznická linka: 800 850 860, Linka pro hlášení poruch: 800 850 860, e-mail: info@cezdistribuce.cz, www.cezdistribuce.cz | IČ: 24729035, DIČ: CZ24729035 | zapsaná v obchodním rejstříku vedeném Krajským soudem v Ústí nad Labem, oddíl B, vložka 2145 | bank. spoj.: KB Praha 35-4544580267/0100 |
zasílací adresa: ČEZ Distribuce, a. s., Plzeň, Guldenerova 2577/19, PSČ 326 00

KH_0020

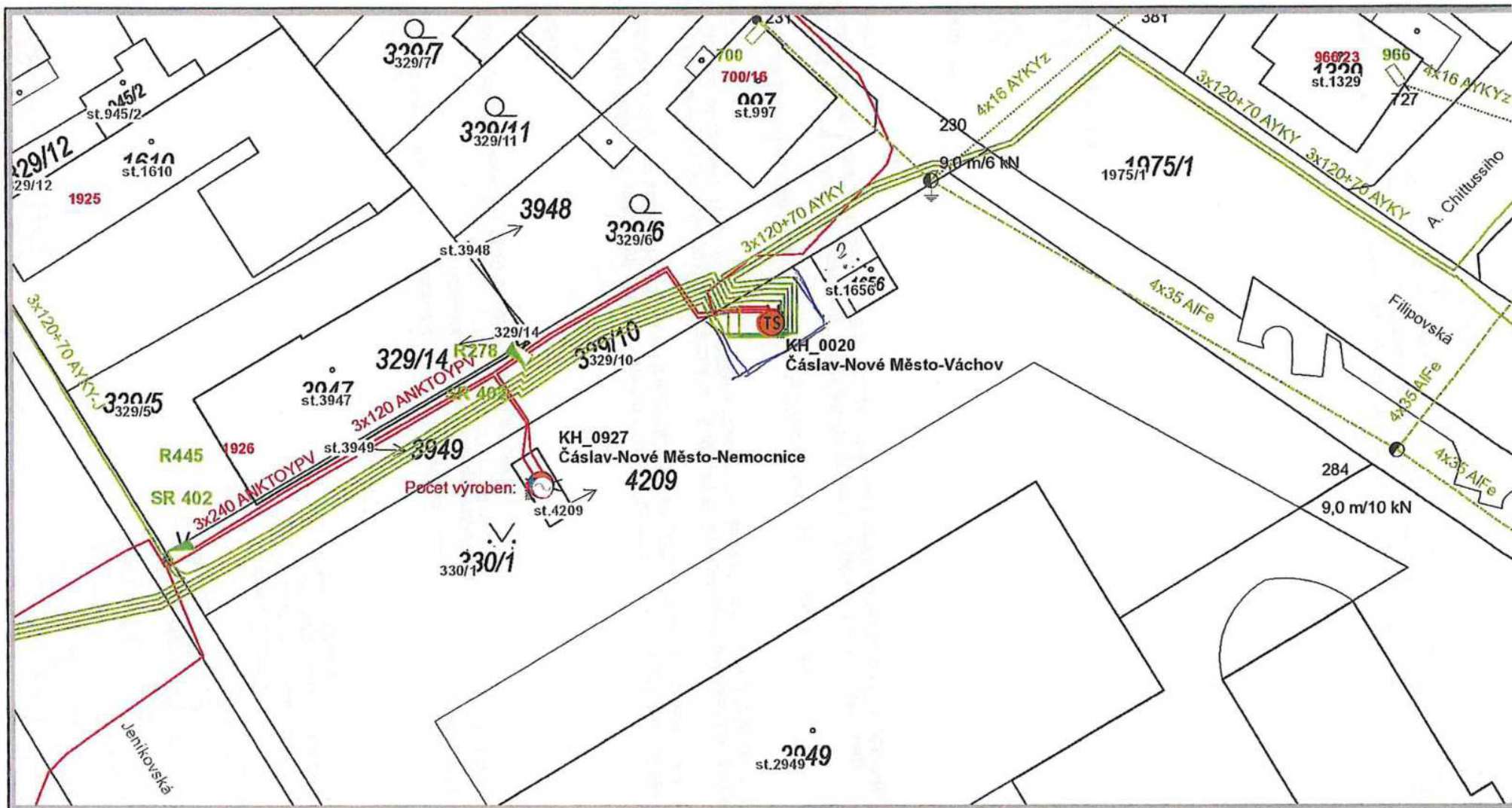



0 25 m 50 m

1 : 641

Ortofoto: © ČÚZK, Katastr: © ČÚZK, RÚIAN: © ČÚZK



16. 10. 2024

Petra E

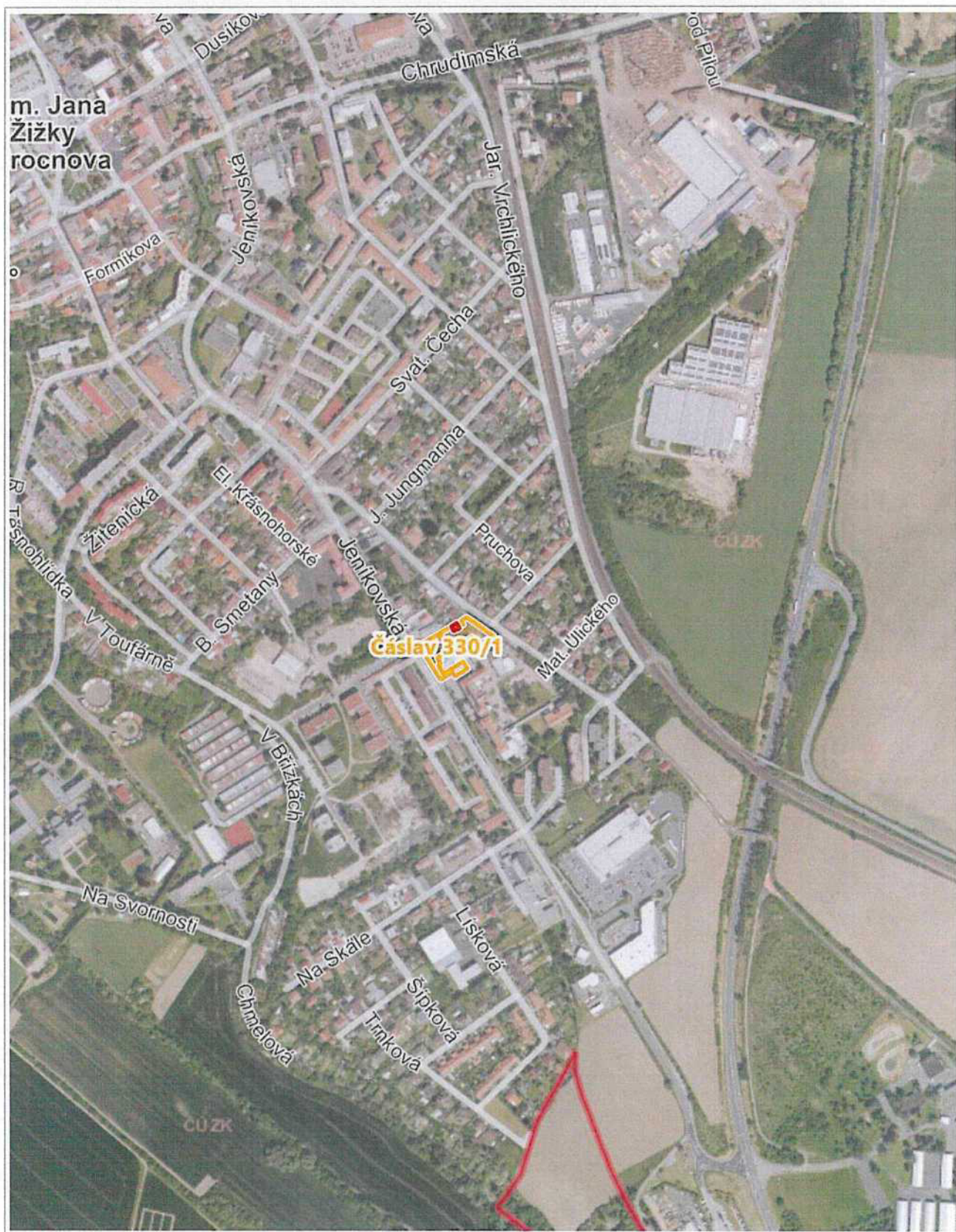

0 250 m 500 m

1 : 6 916

Ortofoto: © ČÚZK, Katastr: © ČÚZK, RÚIAN: © ČÚZK